NOVÉ TOMČANY

Bytový dom Tomčiansky dvor · Martin-Tomčany · bytytomcany.sk

A1

2-izbový byt · 1. NP



Komfortný dvojizbový byt pre milovníkov slnka aj oddychu.

Príjemný 2-izbový byt A1 s celkovou úžitkovou plochou 64,65 m², ku ktorému prislúcha aj vlastná predzáhradka. Denná časť, obývacia izba s kuchyňou a výstupom na záhradku, je orientovaná na slnečný juhozápad. Spálňa smeruje na chladnejší severovýchod.

INFORMÁCIE O BYTE

Podlažie	1. NP
Počet izieb	2
Plocha bytu	47,60 m²
Predzáhradka	17,47 m²
Celková plocha	**65,07 m²**
Orientácia	JZ a JV
Stav (k 23. 11. 2026)	Voľný
Cena	**Cena na vyžiadanie**

MIESTNOSTI

Obývacia izba s kuchyňou	24,32 m²
Kúpeľňa	4,24 m²
Zádverie	4,72 m²
Spálňa	14,32 m²

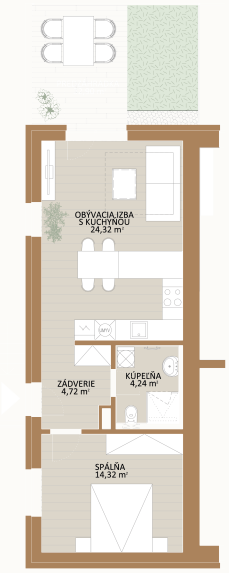

Pôdorys bytu

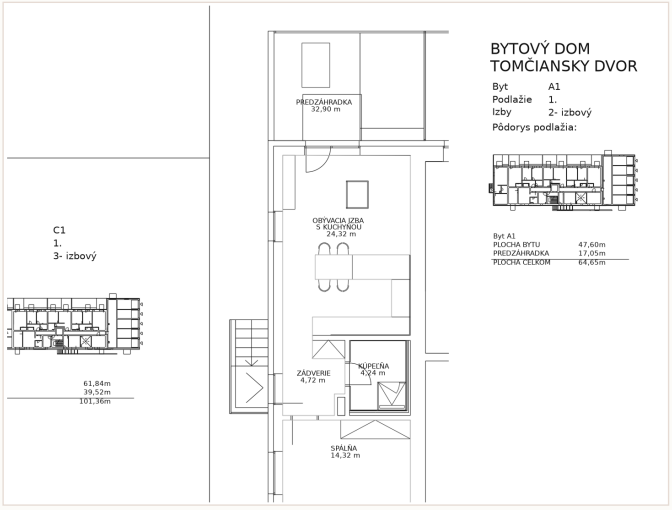

Výrez z predajného výkresu (zmena stavby pred dokončením)