NOVÉ TOMČANY

Bytový dom Tomčiansky dvor · Martin-Tomčany · bytytomcany.sk

A3

1-izbový byt · 3. NP



Účelný jednoizbový byt s oddeleným spacím kútom a balkónom.

1-izbový byt A3 s celkovou plochou 34,58 m² a balkónom (5,62 m²). Obývacia izba prepojená s kuchynským kútom a výstupom na balkón je orientovaná na juhozápad. Súčasťou priestoru je aj oddelený spací kút a kúpeľňa. Byt ponúka účelné dispozičné riešenie a efektívne využitie celkovej plochy. smeruje na chladnejší severovýchod.

INFORMÁCIE O BYTE

Podlažie	3. NP
Počet izieb	1
Plocha bytu	28,96 m²
Balkón	5,62 m²
Celková plocha	**34,58 m²**
Orientácia	JZ
Stav (k 23. 11. 2026)	Voľný
Cena	**Cena na vyžiadanie**

MIESTNOSTI

Obývacia izba s kuchyňou	15,67 m²
Spací kút	7,77 m²
Kúpeľňa	3,60 m²
Zádverie	1,92 m²

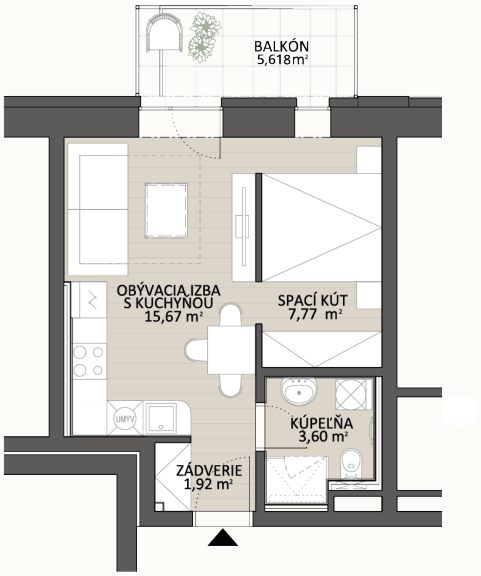

Pôdorys bytu

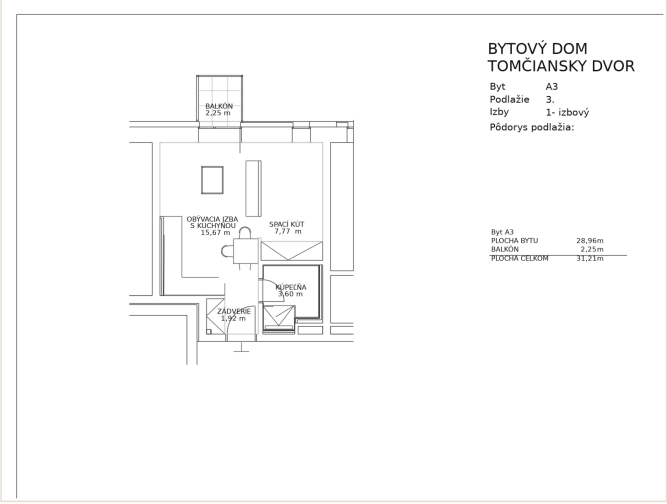

Výrez z predajného výkresu (zmena stavby pred dokončením)