NOVÉ TOMČANY

Bytový dom Tomčiansky dvor · Martin-Tomčany · bytytomcany.sk

B2

2-izbový byt · 2. NP



Komfortný dvojizbový byt pre pár či jednotlivca.

Príjemný 2-izbový byt B2 s celkovou plochou 44,50 m² a balkónom. Celá obytná časť, obývacia izba s kuchynským kútom aj samostatná spálňa, je orientovaná na severovýchod. Dispozícia efektívne oddeľuje vstupnú časť s kúpeľňou od obytných miestností.

INFORMÁCIE O BYTE

Podlažie	2. NP
Počet izieb	2
Plocha bytu	42,25 m²
Balkón	5,62 m²
Celková plocha	**47,87 m²**
Orientácia	SV
Stav (k 23. 11. 2026)	Voľný
Cena	**Cena na vyžiadanie**

MIESTNOSTI

Spálňa	13,63 m²
Zádverie	3,89 m²
Obývacia izba s kuchyňou	20,38 m²
Kúpeľňa	4,35 m²

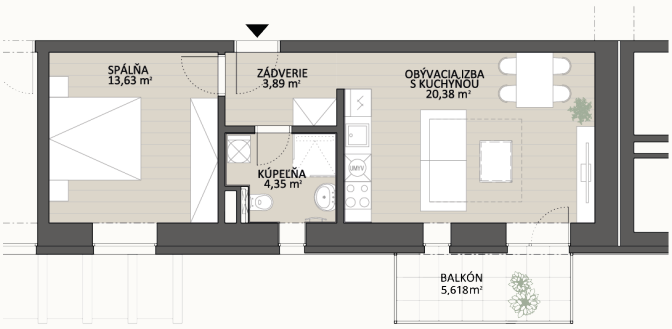

Pôdorys bytu

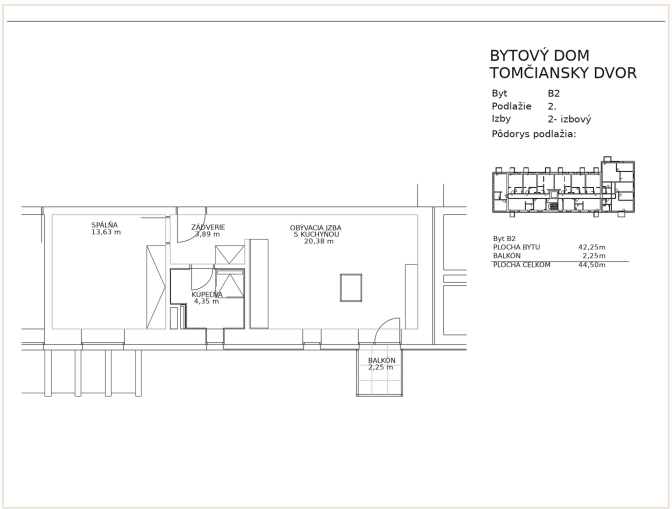

Výrez z predajného výkresu (zmena stavby pred dokončením)