NOVÉ TOMČANY

Bytový dom Tomčiansky dvor · Martin-Tomčany · bytytomcany.sk

B3

2-izbový byt · 3. NP



Slnečný dvojizbový byt s juhozápadnou orientáciou a balkónom.

2-izbový byt B3 s celkovou plochou 47,88 m² a balkónom (5,63 m²). Obývacia izba prepojená s kuchynským kútom a výstupom na balkón, ako aj samostatná spálňa sú orientované na severovýchod. Byt sa vyznačuje prehľadným usporiadaním miestností a výbornou dennou svetelnosťou.

INFORMÁCIE O BYTE

Podlažie	3. NP
Počet izieb	2
Plocha bytu	42,25 m²
Balkón	5,62 m²
Celková plocha	**47,88 m²**
Orientácia	SV
Stav (k 23. 11. 2026)	Voľný
Cena	**Cena na vyžiadanie**

MIESTNOSTI

Spálňa	13,63 m²
Zádverie	3,89 m²
Obývacia izba s kuchyňou	20,38 m²
Kúpeľňa	4,35 m²

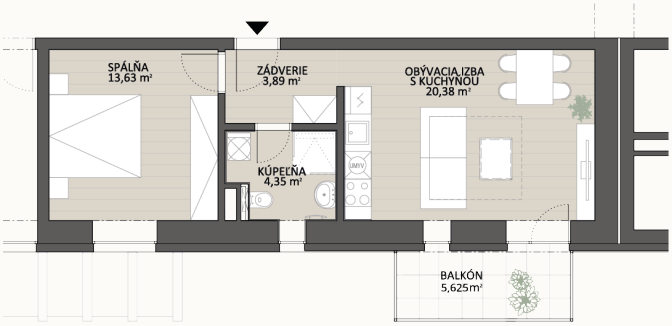

Pôdorys bytu

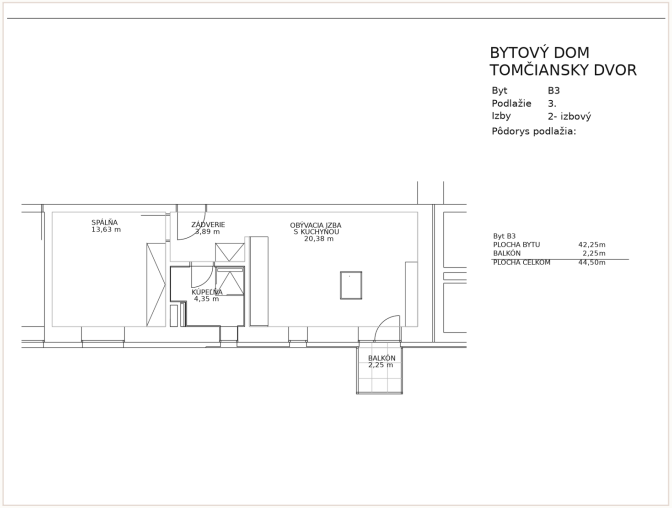

Výrez z predajného výkresu (zmena stavby pred dokončením)