NOVÉ TOMČANY

Bytový dom Tomčiansky dvor · Martin-Tomčany · bytytomcany.sk

C3

1-izbový byt · 3. NP



Útulný jednoizbový byt pre dostupné bývanie.

Prakticky riešený 1-izbový byt C3 na 3. podlaží s plochou bytu 25,23 m² a balkónom (6,143 m²). Obytný priestor s priamym výstupom na balkón je orientovaný na slnečný juhozápad. Spolu so susedným bytom D3 sa dá kúpiť aj ako jeden spojený 2-izbový byt CD3.

INFORMÁCIE O BYTE

Podlažie	3. NP
Počet izieb	1
Plocha bytu	25,23 m²
Balkón	6,14 m²
Celková plocha	**31,37 m²**
Orientácia	JZ
Stav (k 23. 11. 2026)	Voľný
Cena	**Cena na vyžiadanie**

MIESTNOSTI

Spací kút	3,92 m²
Obývacia izba s kuchyňou	14,10 m²
Zádverie	3,33 m²
Kúpeľňa	3,88 m²

VARIANT KÚPY

Spolu so susedným bytom sa dá tento byt kúpiť aj spojený ako 2-izbový CD3.

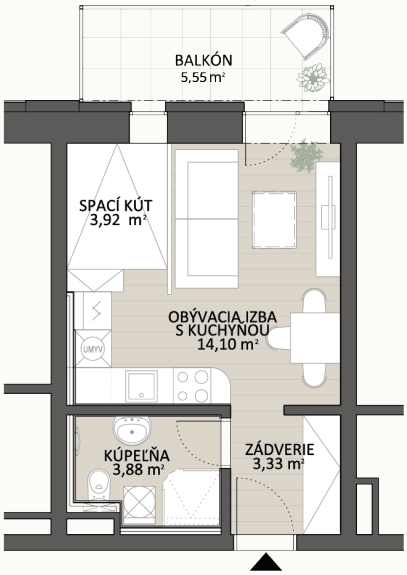

Pôdorys bytu

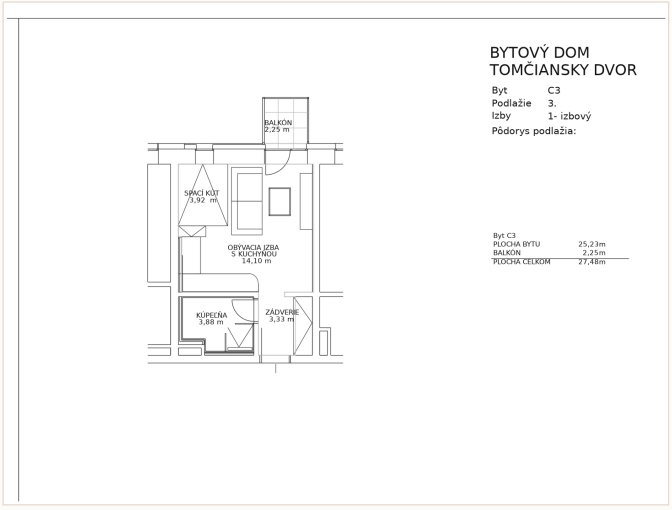

Výrez z predajného výkresu (zmena stavby pred dokončením)