NOVÉ TOMČANY

Bytový dom Tomčiansky dvor · Martin-Tomčany · bytytomcany.sk

D1

2-izbový byt · 1. NP



Útulný dvojizbový byt s praktickým riešením.

Útulný 2-izbový byt D1 s celkovou plochou 41,54 m². Obývacia časť prepojená s kuchyňou aj samostatná spálňa sú orientované na severovýchod. Dispozícia je navrhnutá účelne s priamym vstupom zo zádveria do obývačky a kúpeľne.

INFORMÁCIE O BYTE

Podlažie	1. NP
Počet izieb	2
Plocha bytu	41,54 m²
Celková plocha	**41,54 m²**
Orientácia	SV
Stav (k 23. 11. 2026)	Voľný
Cena	**Cena na vyžiadanie**

MIESTNOSTI

Spálňa	14,53 m²
Obývacia izba s kuchyňou	19,60 m²
Zádverie	3,39 m²
Kúpeľňa	4,02 m²

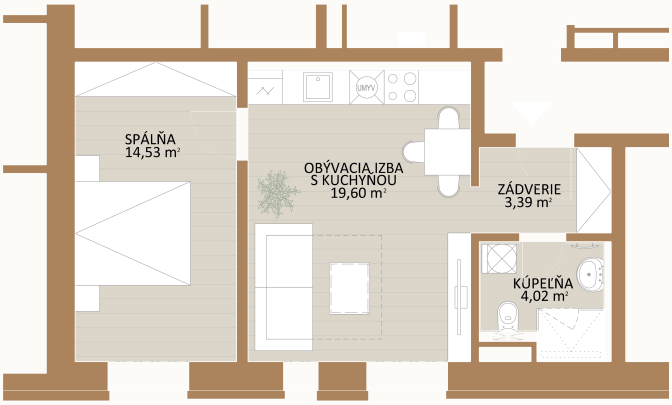

Pôdorys bytu

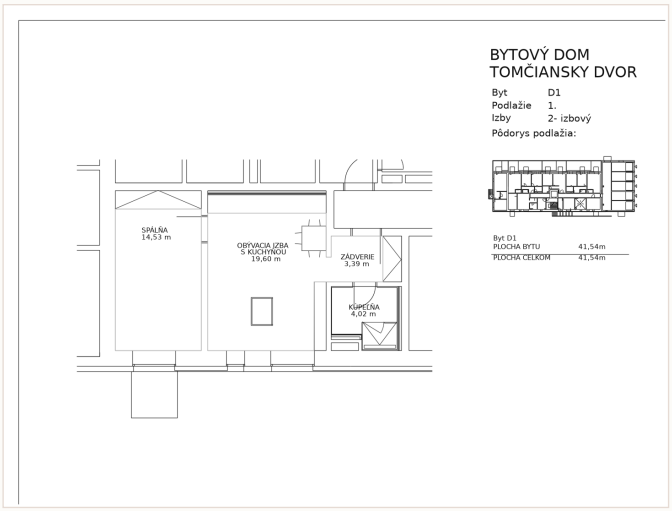

Výrez z predajného výkresu (zmena stavby pred dokončením)