NOVÉ TOMČANY

Bytový dom Tomčiansky dvor · Martin-Tomčany · bytytomcany.sk

D2

1-izbový byt · 2. NP



Jednoizbový byt s efektívnym využitím priestoru.

Prakticky riešený 1-izbový byt D2 s celkovou plochou 29,32 m² a balkónom. Obytná časť so samostatným spacím kútom je orientovaná na juhozápad. Dispozícia ponúka účelné zádverie a kúpeľňu oddelenú od dennej zóny.

INFORMÁCIE O BYTE

Podlažie	2. NP
Počet izieb	1
Plocha bytu	27,07 m²
Balkón	5,55 m²
Celková plocha	**32,62 m²**
Orientácia	JZ
Stav (k 23. 11. 2026)	Voľný
Cena	**Cena na vyžiadanie**

MIESTNOSTI

Spací kút	3,92 m²
Obývacia izba s kuchyňou	15,23 m²
Zádverie	3,84 m²
Kúpeľňa	4,08 m²

VARIANT KÚPY

Spolu so susedným bytom sa dá tento byt kúpiť aj spojený ako 2-izbový CD2.

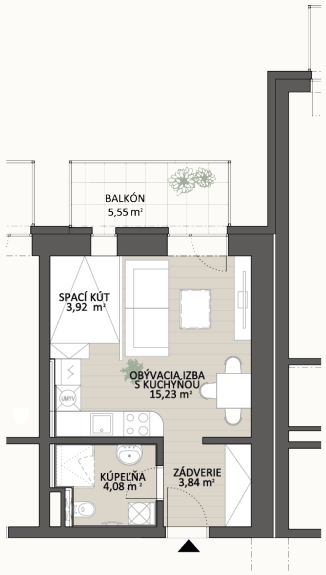

Pôdorys bytu

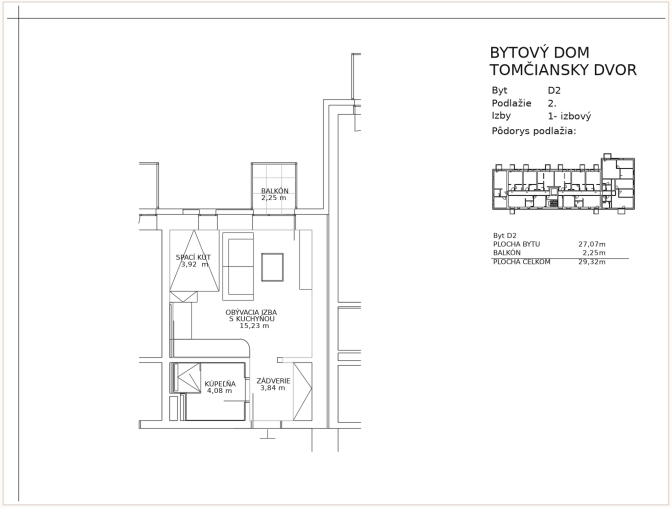

Výrez z predajného výkresu (zmena stavby pred dokončením)