NOVÉ TOMČANY

Bytový dom Tomčiansky dvor · Martin-Tomčany · bytytomcany.sk

D3

1-izbový byt · 3. NP



Jednoizbový byt s efektívnym využitím priestoru.

Prakticky riešený 1-izbový byt D3 na 3. podlaží s plochou bytu 27,07 m² a balkónom (5,55 m²). Obytná časť so samostatným spacím kútom je orientovaná na juhozápad. Spolu so susedným bytom C3 sa dá kúpiť aj ako jeden spojený 2-izbový byt CD3.

INFORMÁCIE O BYTE

Podlažie	3. NP
Počet izieb	1
Plocha bytu	27,07 m²
Balkón	5,55 m²
Celková plocha	**32,62 m²**
Orientácia	JZ
Stav (k 23. 11. 2026)	Voľný
Cena	**Cena na vyžiadanie**

MIESTNOSTI

Spací kút	3,92 m²
Obývacia izba s kuchyňou	15,23 m²
Zádverie	3,84 m²
Kúpeľňa	4,08 m²

VARIANT KÚPY

Spolu so susedným bytom sa dá tento byt kúpiť aj spojený ako 2-izbový CD3.

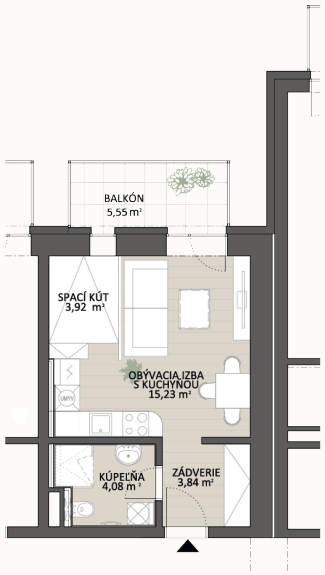

Pôdorys bytu

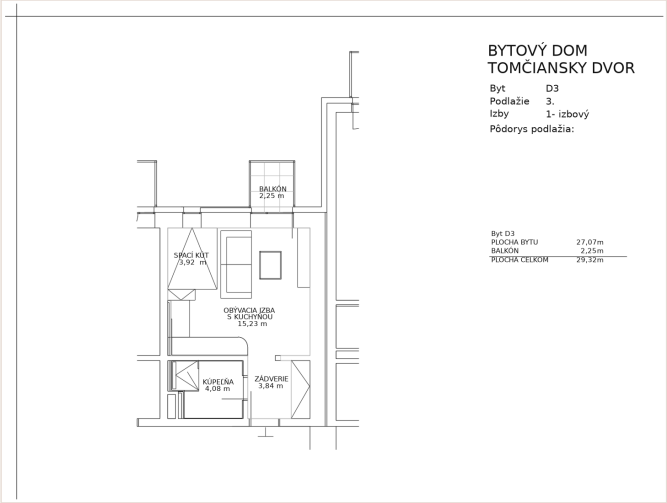

Výrez z predajného výkresu (zmena stavby pred dokončením)