NOVÉ TOMČANY

Bytový dom Tomčiansky dvor · Martin-Tomčany · bytytomcany.sk

E1

3-izbový byt · 1. NP



Moderný trojizbový byt pre dokonalý komfort.

Moderný trojizbový byt, ktorého celková plocha je 100,14 m², pričom k nemu prislúcha priestranná predzáhradka. Obytné izby sú orientované na juhozápad. Byt spája mestské bývanie s relaxom na vlastnej záhrade, čo z neho robí ideálne miesto pre rodiny, páry aj jednotlivcov.

INFORMÁCIE O BYTE

Podlažie	1. NP
Počet izieb	3
Plocha bytu	61,81 m²
Predzáhradka	38,33 m²
Celková plocha	**100,14 m²**
Orientácia	JZ
Stav (k 23. 11. 2026)	Voľný
Cena	**Cena na vyžiadanie**

MIESTNOSTI

Izba	12,00 m²
Spálňa	13,73 m²
Obývacia izba	14,95 m²
Chodba	2,22 m²
Kuchyňa	8,12 m²
Zádverie	3,85 m²
Kúpeľňa	3,68 m²
WC	1,61 m²
Komora	1,64 m²



Pôdorys bytu

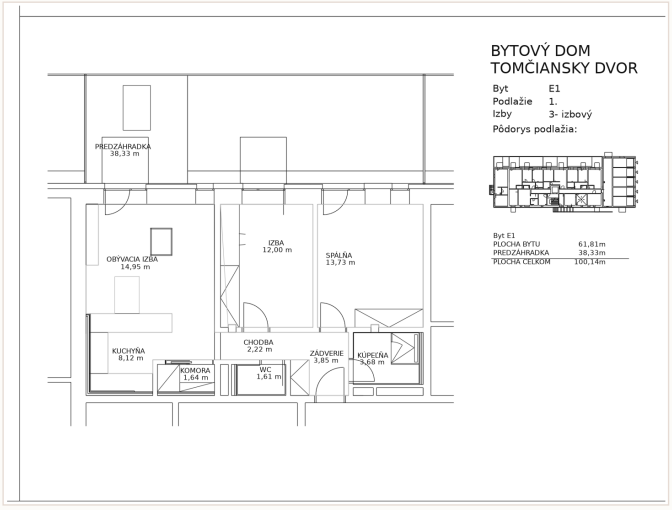

Výrez z predajného výkresu (zmena stavby pred dokončením)