NOVÉ TOMČANY

Bytový dom Tomčiansky dvor · Martin-Tomčany · bytytomcany.sk

E2

3-izbový byt · 2. NP



Priestranný trojizbový byt s komfortom pre rodinu.

Veľkorysý 3-izbový byt E2 s celkovou plochou 75,28 m² a balkónom (3,45 m²). Obývacia izba prepojená s kuchyňou ponúka výstup na balkón s orientáciou na juhozápad. Dispozícia je rozdelená na dennú a nočnú časť. Byt disponuje samostatným WC, priestrannou kúpeľňou, zádverím a dvomi nepriechodnými izbami.

INFORMÁCIE O BYTE

Podlažie	2. NP
Počet izieb	3
Plocha bytu	71,83 m²
Balkón	5,55 m²
Celková plocha	**77,38 m²**
Orientácia	JZ, SZ
Stav (k 23. 11. 2026)	Voľný
Cena	**Cena na vyžiadanie**

MIESTNOSTI

Spálňa	14,18 m²
Obývacia izba	16,02 m²
Chodba	3,74 m²
Izba	13,33 m²
Kuchyňa	11,13 m²
Kúpeľňa	4,41 m²
Chodba	2,06 m²
Zádverie	5,27 m²
WC	1,69 m²



Pôdorys bytu

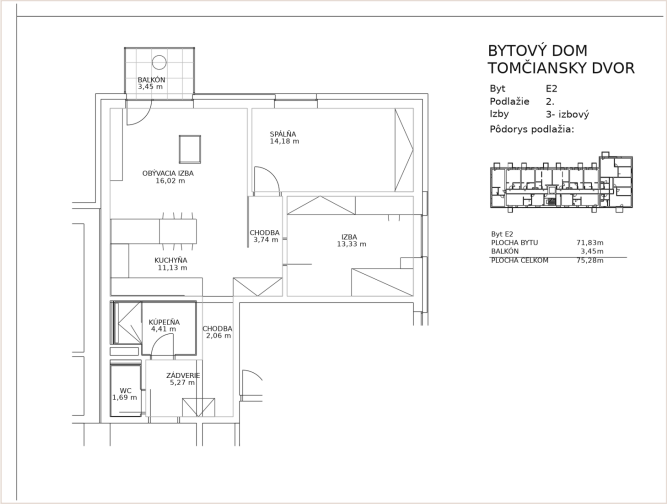

Výrez z predajného výkresu (zmena stavby pred dokončením)