NOVÉ TOMČANY

Bytový dom Tomčiansky dvor · Martin-Tomčany · bytytomcany.sk

F2

3-izbový byt · 2. NP



Priestranný trojizbový byt so skladom a balkónom.

Presvetlený 3-izbový byt F2 s celkovou plochou 70,08 m² a balkónom (3,45 m²). Obývacia izba prepojená s kuchyňou a výstupom na balkón je orientovaná na juhozápad, zatiaľ čo dve samostatné spálne smerujú na severozápad. Dispozícia vyniká praktickým skladom, samostatným WC a priestranným zádverím.

INFORMÁCIE O BYTE

Podlažie	2. NP
Počet izieb	3
Plocha bytu	66,63 m²
Balkón	5,62 m²
Celková plocha	**72,25 m²**
Orientácia	SV, SZ
Stav (k 23. 11. 2026)	Voľný
Cena	**Cena na vyžiadanie**

MIESTNOSTI

Spálňa	16,95 m²
Sklad	1,40 m²
Chodba	2,79 m²
Izba	11,88 m²
WC	1,64 m²
Zádverie	5,49 m²
Obývacia izba s kuchyňou	22,42 m²
Kúpeľňa	4,06 m²

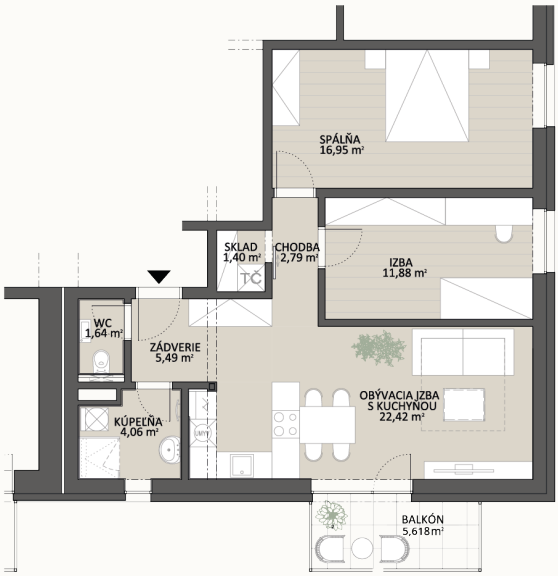

Pôdorys bytu

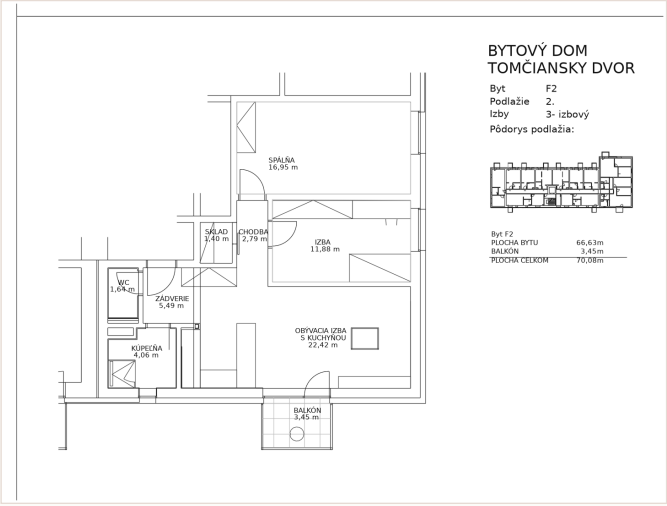

Výrez z predajného výkresu (zmena stavby pred dokončením)