NOVÉ TOMČANY

Bytový dom Tomčiansky dvor · Martin-Tomčany · bytytomcany.sk

G2

1-izbový byt · 2. NP



Kompaktný jednoizbový byt so spacím kútom a slnečným balkónom.

Prakticky riešený 1-izbový byt G2 s celkovou plochou 31,21 m² a balkónom. Celý obytný priestor s priamym výstupom na balkón je orientovaný na juhozápad. Dispozícia efektívne využíva každý meter. Disponuje oddeleným spacím kútom, kuchynskou časťou prepojenou s obývačkou a samostatnou kúpeľňou.

INFORMÁCIE O BYTE

Podlažie	2. NP
Počet izieb	1
Plocha bytu	28,96 m²
Balkón	5,62 m²
Celková plocha	**34,58 m²**
Orientácia	JZ
Stav (k 23. 11. 2026)	Voľný
Cena	**Cena na vyžiadanie**

MIESTNOSTI

Spací kút	7,77 m²
Obývacia izba s kuchyňou	15,67 m²
Kúpeľňa	3,60 m²
Zádverie	1,92 m²

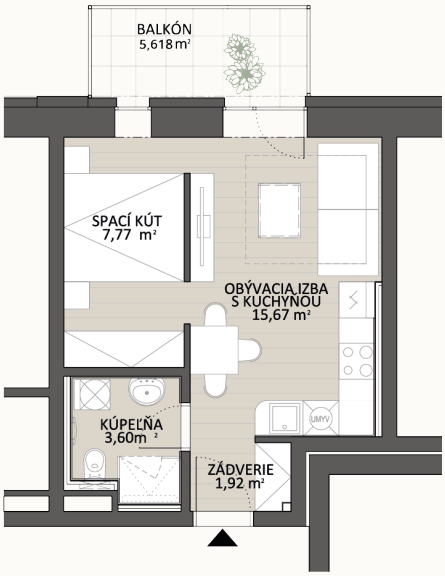

Pôdorys bytu

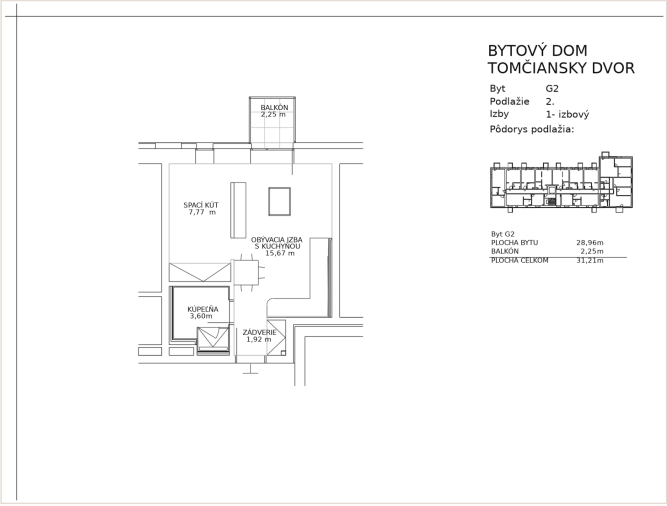

Výrez z predajného výkresu (zmena stavby pred dokončením)