NOVÉ TOMČANY

Bytový dom Tomčiansky dvor · Martin-Tomčany · bytytomcany.sk

G3

1-izbový byt · 3. NP



Praktický a komfortný jednoizbový byt.

Funkčný 1-izbový byt G3 s celkovou plochou 34,58 m² a balkónom (5,62 m²). Obývacia izba spojená s kuchynským kútom a prístupom na balkón je orientovaná na juhozápad. Súčasťou hlavnej obytnej časti je aj samostatný spací kút. Byt ponúka prakticky usporiadaný priestor s dôrazom na detail.

INFORMÁCIE O BYTE

Podlažie	3. NP
Počet izieb	1
Plocha bytu	28,96 m²
Balkón	5,62 m²
Celková plocha	**34,58 m²**
Orientácia	JZ
Stav (k 23. 11. 2026)	Voľný
Cena	**Cena na vyžiadanie**

MIESTNOSTI

Spací kút	7,77 m²
Obývacia izba s kuchyňou	15,67 m²
Kúpeľňa	3,60 m²
Zádverie	1,92 m²

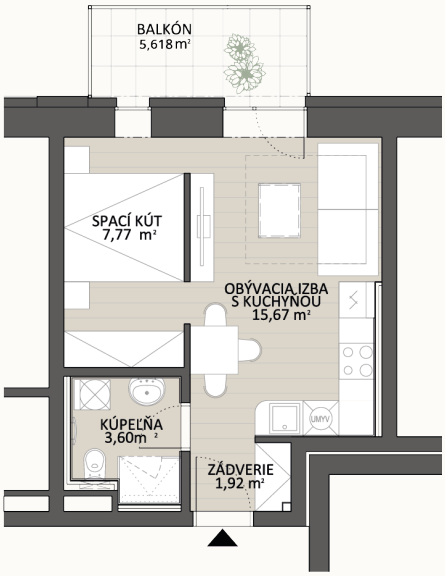

Pôdorys bytu

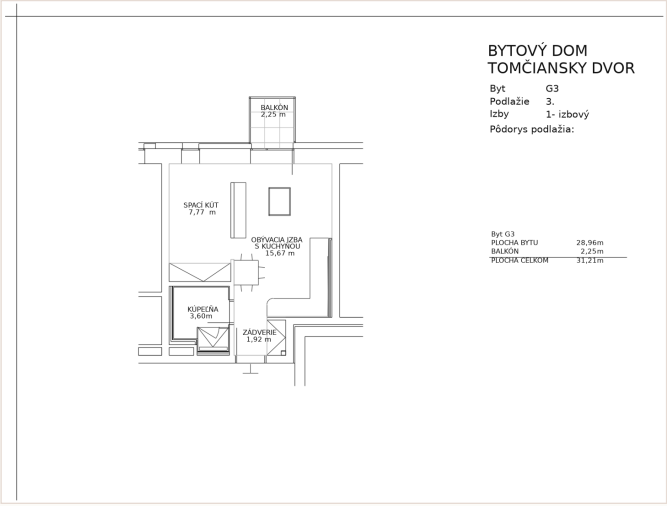

Výrez z predajného výkresu (zmena stavby pred dokončením)