NOVÉ TOMČANY

Bytový dom Tomčiansky dvor · Martin-Tomčany · bytytomcany.sk

H2

2-izbový byt · 2. NP



Útulný dvojizbový byt s výhodnou dispozíciou a balkónom.

Príjemný 2-izbový byt H2 s celkovou plochou 45,29 m² a balkónom. Obývacia izba prepojená s kuchynským kútom aj samostatná spálňa sú orientované na severovýchod. Dispozícia efektívne oddeľuje vstupnú časť s kúpeľňou od obytných miestností.

INFORMÁCIE O BYTE

Podlažie	2. NP
Počet izieb	2
Plocha bytu	43,04 m²
Balkón	5,62 m²
Celková plocha	**48,66 m²**
Orientácia	SV
Stav (k 23. 11. 2026)	Voľný
Cena	**Cena na vyžiadanie**

MIESTNOSTI

Obývacia izba s kuchyňou	20,38 m²
Zádverie	4,13 m²
Spálňa	13,94 m²
Kúpeľňa	4,59 m²

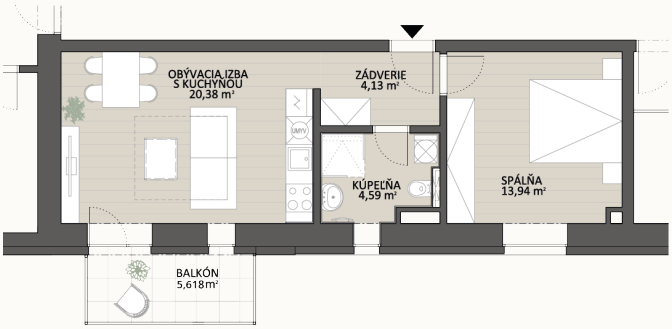

Pôdorys bytu

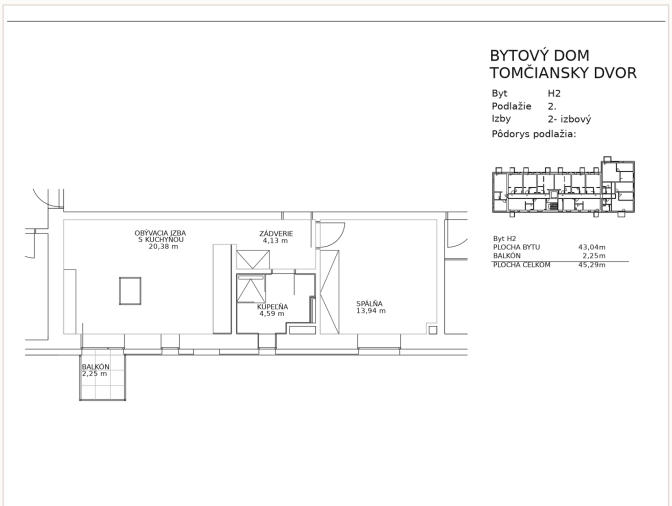

Výrez z predajného výkresu (zmena stavby pred dokončením)