NOVÉ TOMČANY

Bytový dom Tomčiansky dvor · Martin-Tomčany · bytytomcany.sk

H3

2-izbový byt · 3. NP

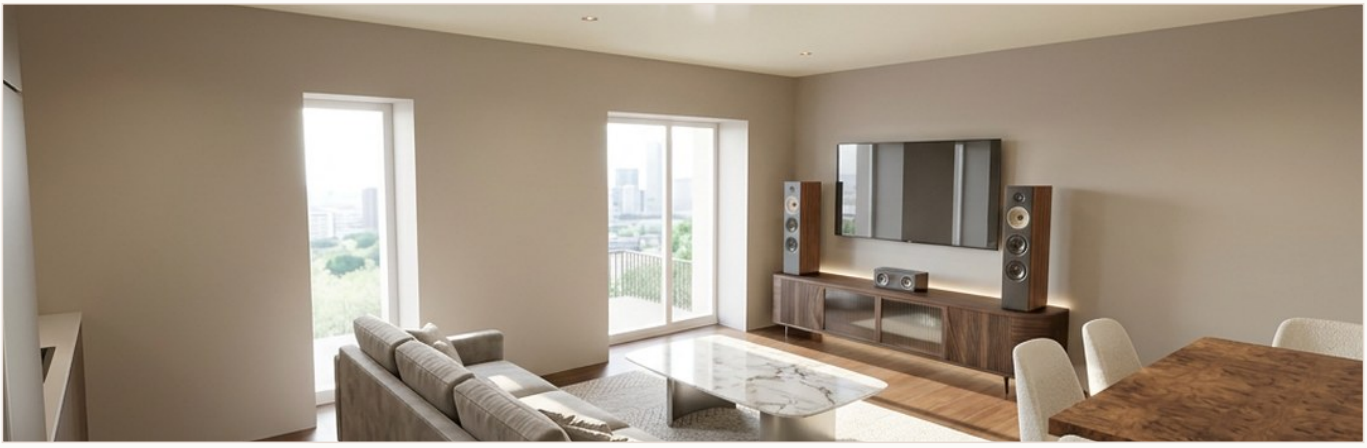

Svetlý dvojizbový byt s juhozápadnou orientáciou a balkónom.

2-izbový byt H3 s celkovou plochou 48,66 m² a balkónom (5,62 m²). Obývacia izba prepojená s kuchynským kútom a výstupom na balkón, ako aj samostatná spálňa, sú orientované na severovýchod. Byt ponúka komfortné dispozičné riešenie s príjemným presvetlením obytných priestorov.

INFORMÁCIE O BYTE

Podlažie	3. NP
Počet izieb	2
Plocha bytu	43,04 m²
Balkón	5,62 m²
Celková plocha	**48,66 m²**
Orientácia	SV
Stav (k 23. 11. 2026)	Voľný
Cena	**Cena na vyžiadanie**

MIESTNOSTI

Obývacia izba s kuchyňou	20,38 m²
Zádverie	4,13 m²
Spálňa	13,94 m²
Kúpeľňa	4,59 m²

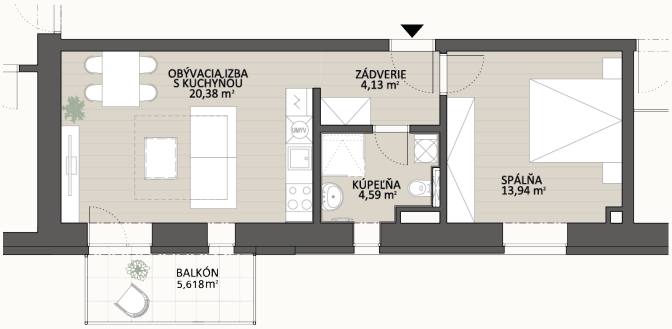

Pôdorys bytu

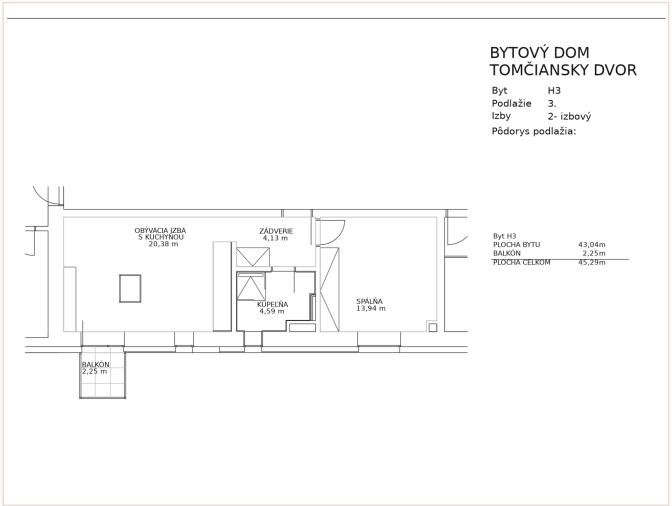

Výrez z predajného výkresu (zmena stavby pred dokončením)