NOVÉ TOMČANY

Bytový dom Tomčiansky dvor · Martin-Tomčany · bytytomcany.sk

I3

1-izbový byt · 3. NP



Funkčný jednoizbový byt so spacím kútom a balkónom.

Prakticky riešený 1-izbový byt I3 na 3. podlaží s plochou bytu 25,63 m² a balkónom (6,143 m²). Obytná časť s priamym výstupom na balkón je orientovaná na juhozápad. Spolu so susedným bytom J3 sa dá kúpiť aj ako jeden spojený 2-izbový byt IJ3.

INFORMÁCIE O BYTE

Podlažie	3. NP
Počet izieb	1
Plocha bytu	25,63 m²
Balkón	6,14 m²
Celková plocha	**31,77 m²**
Orientácia	JZ
Stav (k 23. 11. 2026)	Voľný
Cena	**Cena na vyžiadanie**

MIESTNOSTI

Spací kút	3,92 m²
Obývacia izba s kuchyňou	14,45 m²
Zádverie	3,38 m²
Kúpeľňa	3,88 m²

VARIANT KÚPY

Spolu so susedným bytom sa dá tento byt kúpiť aj spojený ako 2-izbový IJ3.

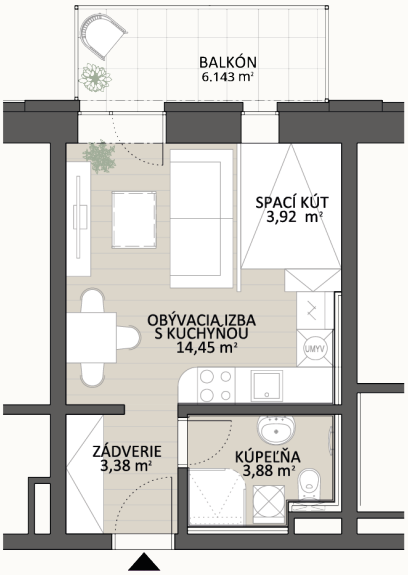

Pôdorys bytu

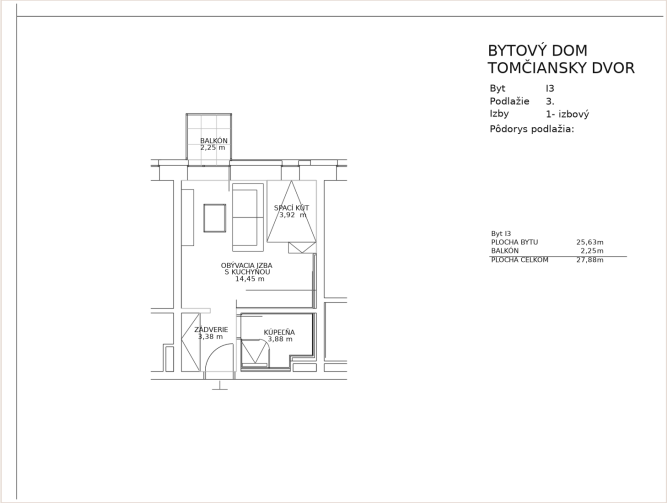

Výrez z predajného výkresu (zmena stavby pred dokončením)