NOVÉ TOMČANY

Bytový dom Tomčiansky dvor · Martin-Tomčany · bytytomcany.sk

K2

2-izbový byt · 2. NP



Svetlý dvojizbový byt s dvojitou orientáciou a balkónom.

Presvetlený 2-izbový byt K2 s celkovou plochou 50,82 m² a balkónom (2,85 m²). Obývacia izba je prepojená s kuchynským kútom a výstupom na balkón. Samostatná spálňa smeruje na severozápad. Byt je dostatočne presvetlený a priestory sú efektívne využité.

INFORMÁCIE O BYTE

Podlažie	2. NP
Počet izieb	2
Plocha bytu	47,97 m²
Balkón	5,55 m²
Celková plocha	**53,52 m²**
Orientácia	JZ, JV
Stav (k 23. 11. 2026)	Voľný
Cena	**Cena na vyžiadanie**

MIESTNOSTI

Obývacia izba s kuchyňou	24,40 m²
Kúpeľňa	4,44 m²
Zádverie	4,81 m²
Spálňa	14,32 m²

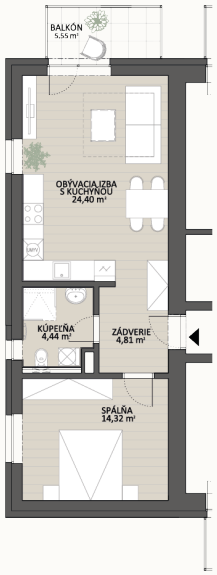

Pôdorys bytu

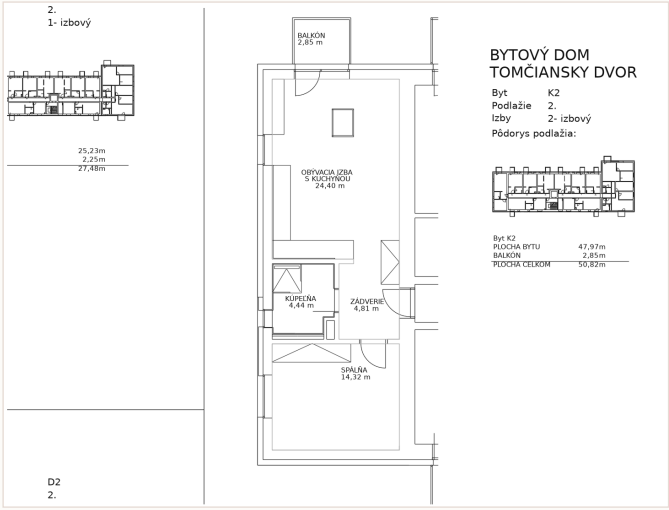

Výrez z predajného výkresu (zmena stavby pred dokončením)