NOVÉ TOMČANY

Bytový dom Tomčiansky dvor · Martin-Tomčany · bytytomcany.sk

K3

2-izbový byt · 3. NP



Vzdušný dvojizbový byt s balkónom.

2-izbový byt K3 s celkovou plochou 53,52 m² a balkónom (5,55 m²). Obývacia izba je spojená s kuchynským kútom a výstupom na balkón (JZ). Samostatná spálňa smeruje na juhovýchod. Byt ponúka vzdušnú dispozíciu a výborné presvetlenie obytného priestoru z dvoch svetových strán.

INFORMÁCIE O BYTE

Podlažie	3. NP
Počet izieb	2
Plocha bytu	47,97 m²
Balkón	5,55 m²
Celková plocha	**53,52 m²**
Orientácia	JZ, JV
Stav (k 23. 11. 2026)	Voľný
Cena	**Cena na vyžiadanie**

MIESTNOSTI

Obývacia izba s kuchyňou	24,40 m²
Kúpeľňa	4,44 m²
Zádverie	4,81 m²
Spálňa	14,32 m²

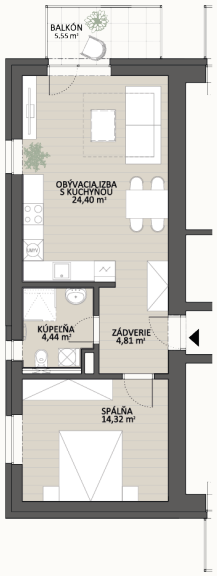

Pôdorys bytu

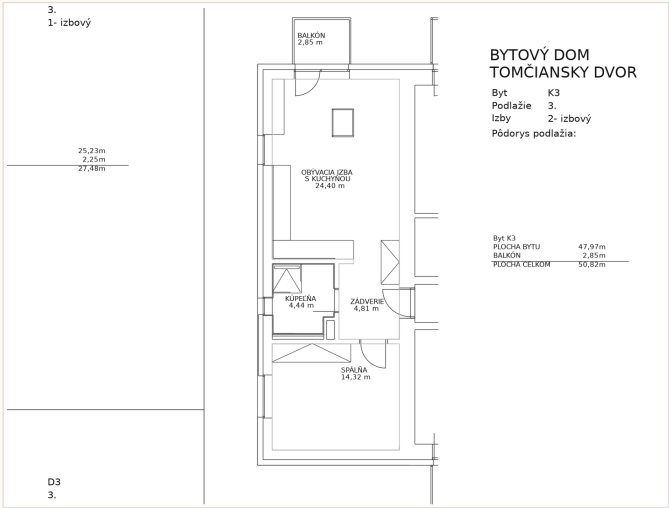

Výrez z predajného výkresu (zmena stavby pred dokončením)